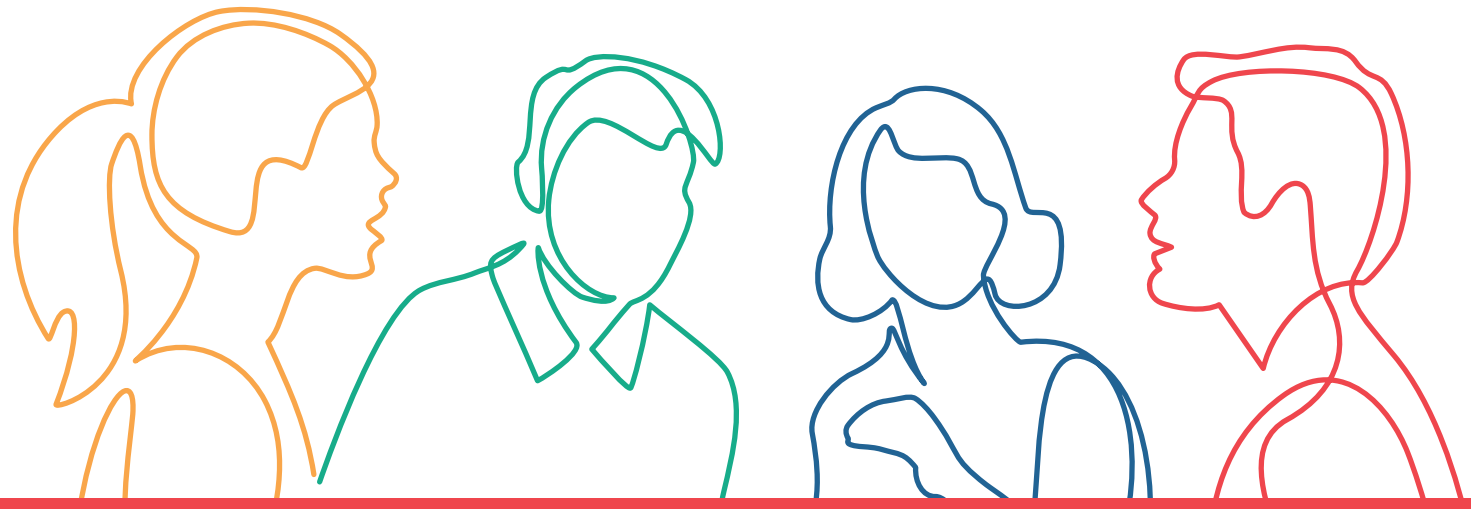

Servizio di formalizzazione degli esiti del tirocinio 2025/2026 D.D 16133/2025

Servizio di formalizzazione delle competenze in esito ai tirocini in attuazione di quanto previsto dalla DGR N.1005/2019 e ss.mm.ii.- PR FSE+ 2021/2027 priorità 1 occupazione – Obiettivo specifico A) di cui all'Allegato 1 dell'Avviso di cui alla DGR 980/2025

Percorso approvato dalla Regione Emilia-Romagna con Delibera di Giunta regionale n.
DGR 980/2025 / D.D 16133/2025

Rif. PA. 2025-25014/RER Soggetto attuatore WINNER MESTIERI EMILIA ROMAGNA SCS

Cos'è il Fondo sociale europeo Plus

Il Fondo sociale europeo Plus è il principale strumento finanziario con cui l'**Europa investe sulle persone** per **qualificare le competenze** dei cittadini, rafforzare la loro capacità di affrontare i cambiamenti del mercato del lavoro, promuovere un'**occupazione di qualità** e **contrastare le diseguaglianze** economiche, sociali, di genere e generazionali.

Il Programma Fse+ 2021-2027 della Regione Emilia-Romagna

La Regione Emilia-Romagna, attraverso un percorso di confronto con gli enti locali, gli stakeholder e il partenariato economico e sociale, ha elaborato la propria strategia di programmazione delle risorse disponibili, pari a **oltre 1 miliardo di euro**. Il Programma costituisce il principale strumento per attuare a livello regionale il **Pilastro europeo dei diritti sociali**. I progetti finanziati con risorse Fse+ sono selezionati dalla Regione attraverso procedure ad evidenza pubblica che garantiscono qualità e trasparenza. È così che il Programma regionale si trasforma in **opportunità concrete per le persone e per le imprese** ed è così che la Regione investe sul futuro della propria comunità.

formazionelavoro@regione.emilia-romagna.it formazionelavoro.regione.emilia-romagna.it

COESIONE ITALIA 21-27 EMILIA-ROMAGNA
Cofinanziato dall'Unione europea
REPVBBLICA ITALIANA
RegioneEmilia-Romagna
WINNER mestieri emilia romagna
PROGETTO REALIZZATO GRAZIE AI FONDI EUROPEI DELLA REGIONE EMILIA-ROMAGNA
www.winnermestieri.com